

Ansicht West

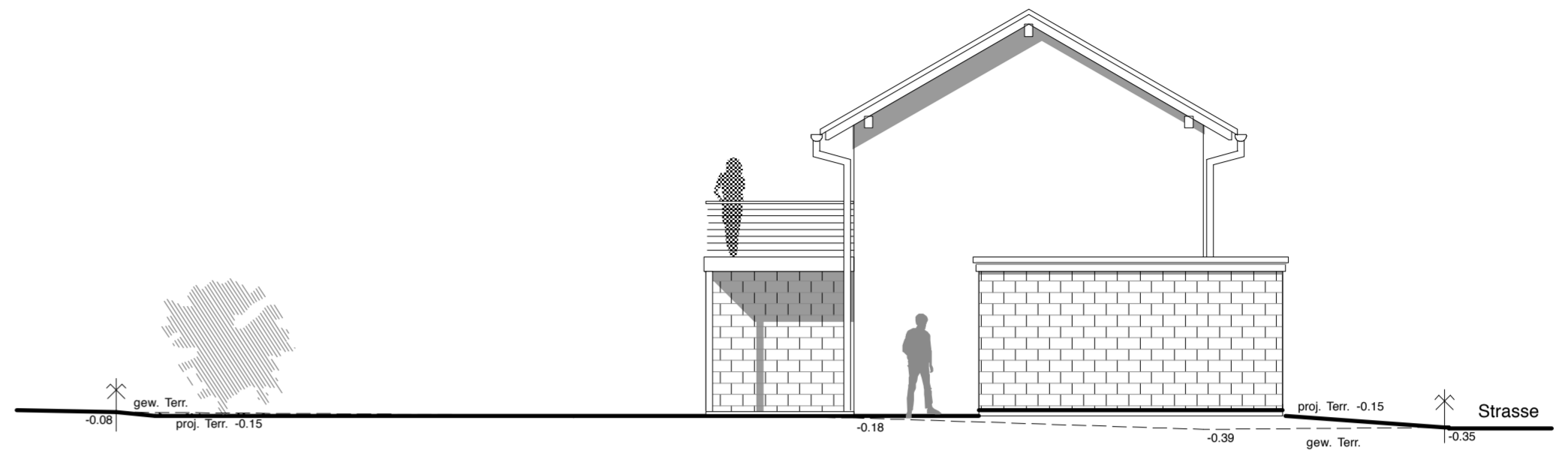

Ansicht Süd

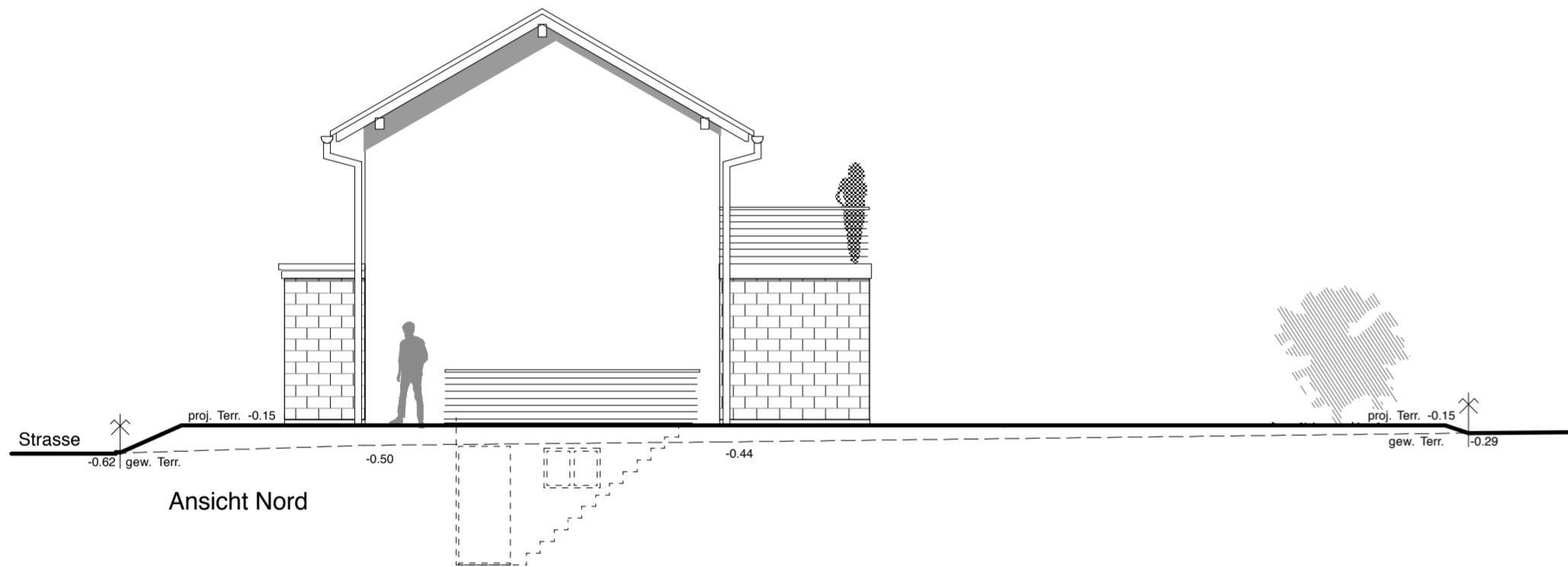

Ansicht Nord

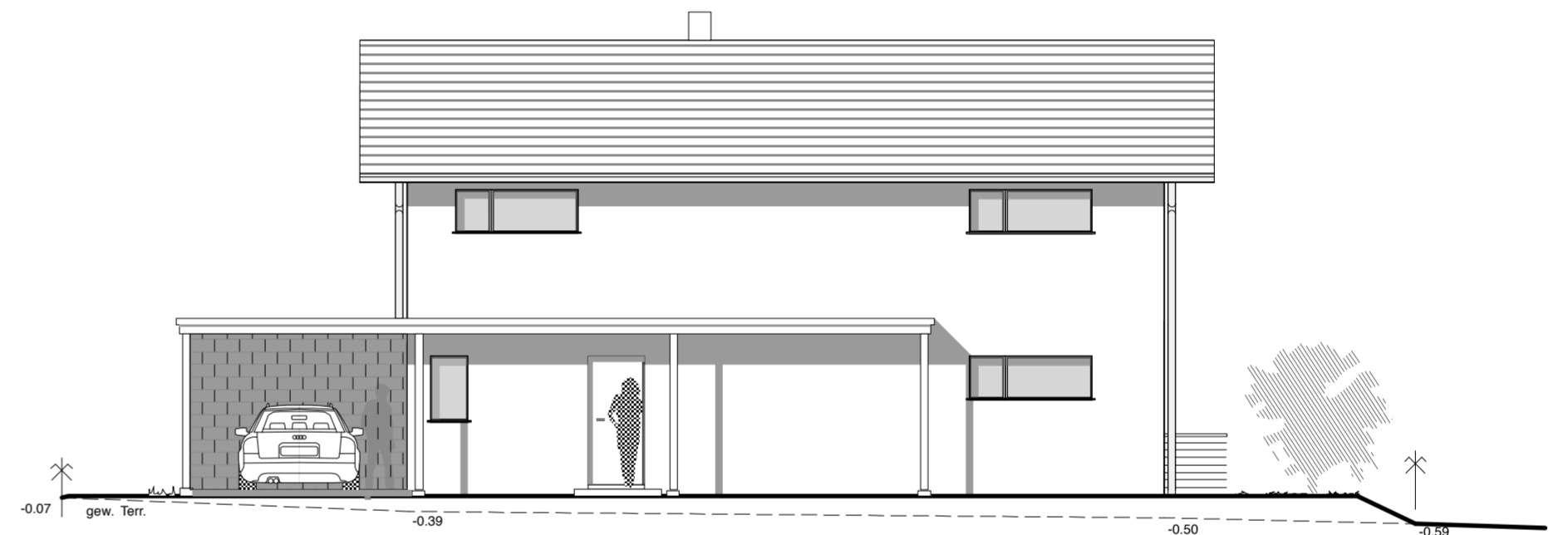

Ansicht Ost

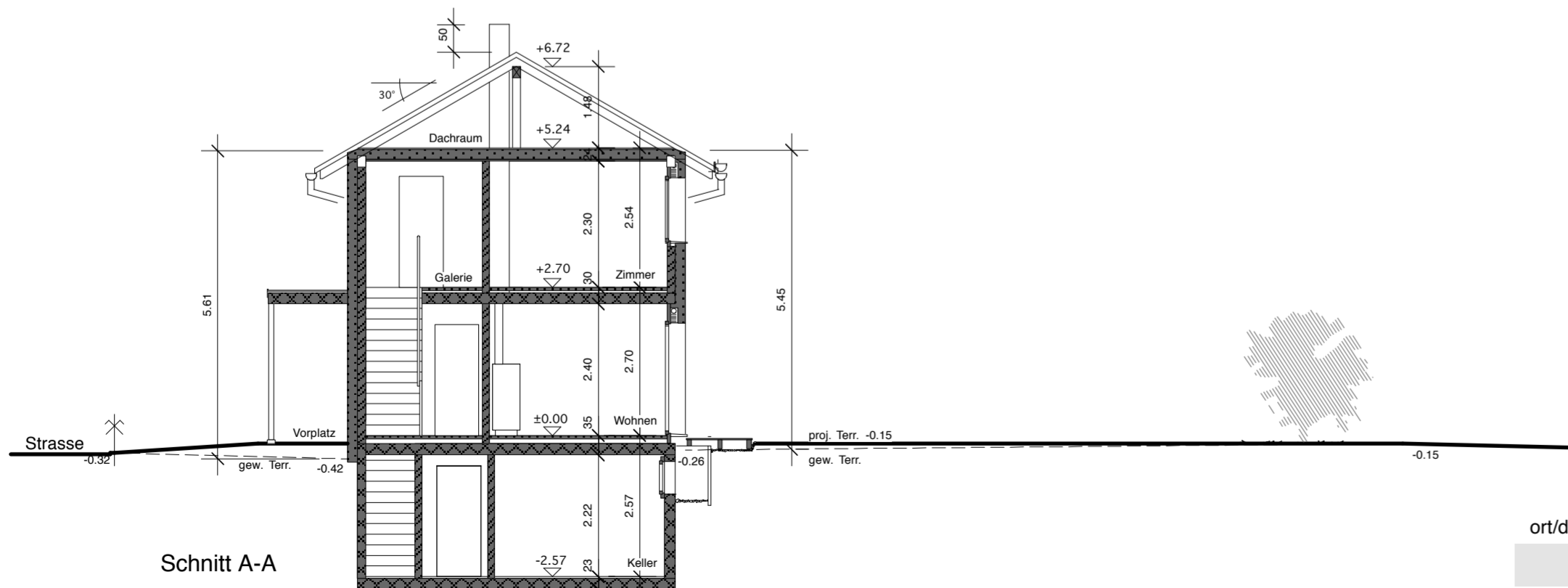

Schnitt A-A

ort/datum:

bauherrschaft:

architekt:

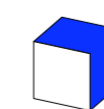

atelier für architektur

martin siegenthaler
dipl. architekt eth/sia

dorfstrasse 20
4914 roggwil

info@cubical.ch
m.siegenthaler@besonet.ch

062/929 45 05
079/ 305 16 46

bauherrschaft:

Genossenschaft
M+S Bauen und Wohnen
4901 Langenthal

titel:

Ansichten/Schnitt

datum:

08.04.10

mst:

1:100

nr:

objekt:

EFH Parz 2783
Neuweg
4914 Roggwil

geändert:

18.04.10

gr:

A2

gez: